

AYUNTAMIENTO DE GIJÓN

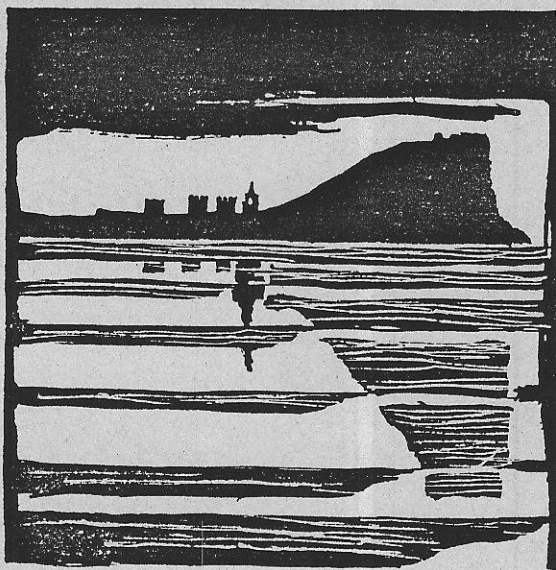

Plan Especial
de Protección y Reforma Interior
del barrio de Cimadevilla

CHAS DE INFORMACION

MANZANA

EDIFICIO

2209

023

acterísticas del edificio

220903

edificio Honesto Batallón, 2

código del edificio

1

LOCALIZACION

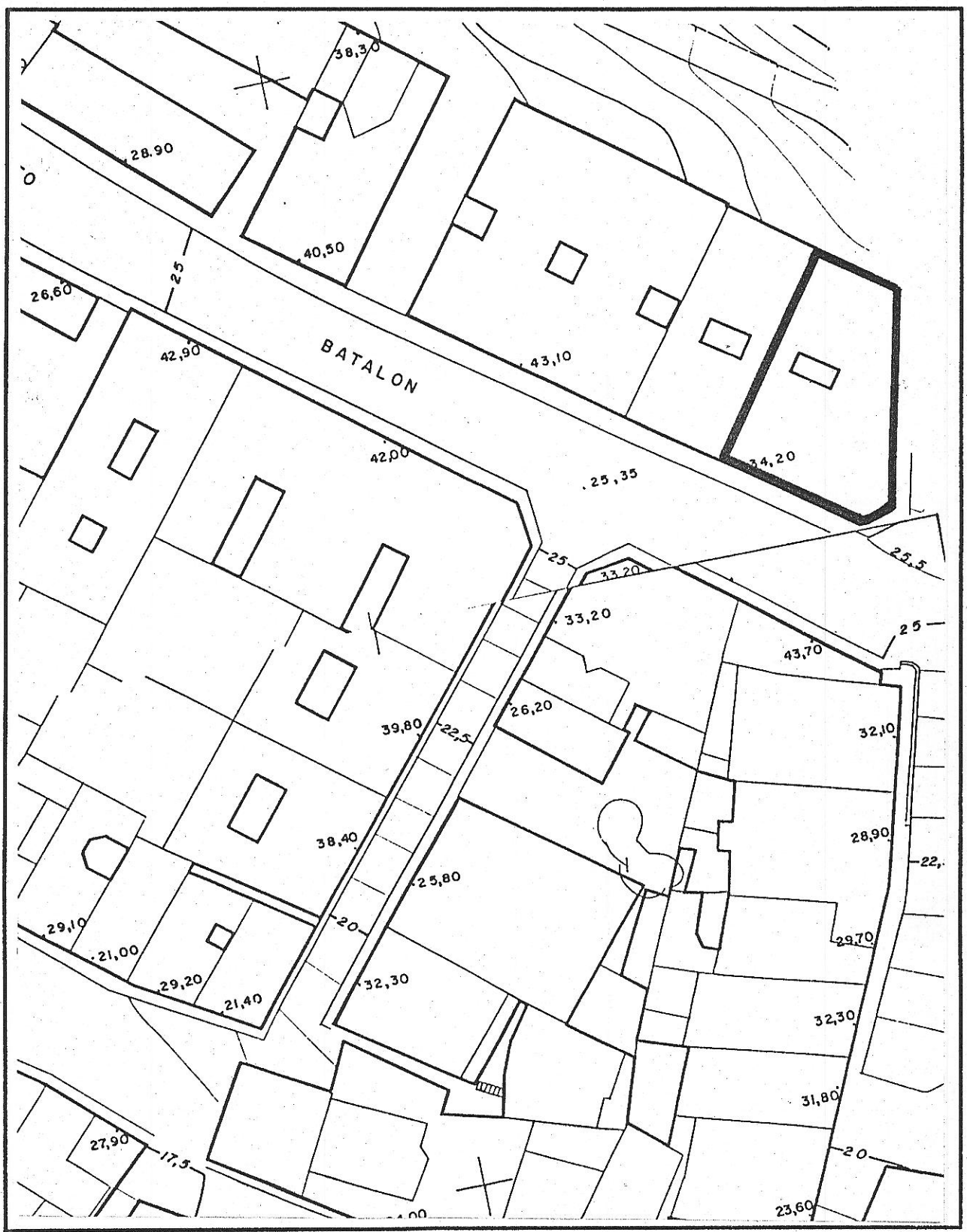

© Fichas de información y análisis de actuaciones de rehabilitación ARC/GRUSA

220902³

edificio Honesto Batallón 2

código del edificio

--	--	--	--	--

ESTADO ACTUAL: PLANTA BAJA

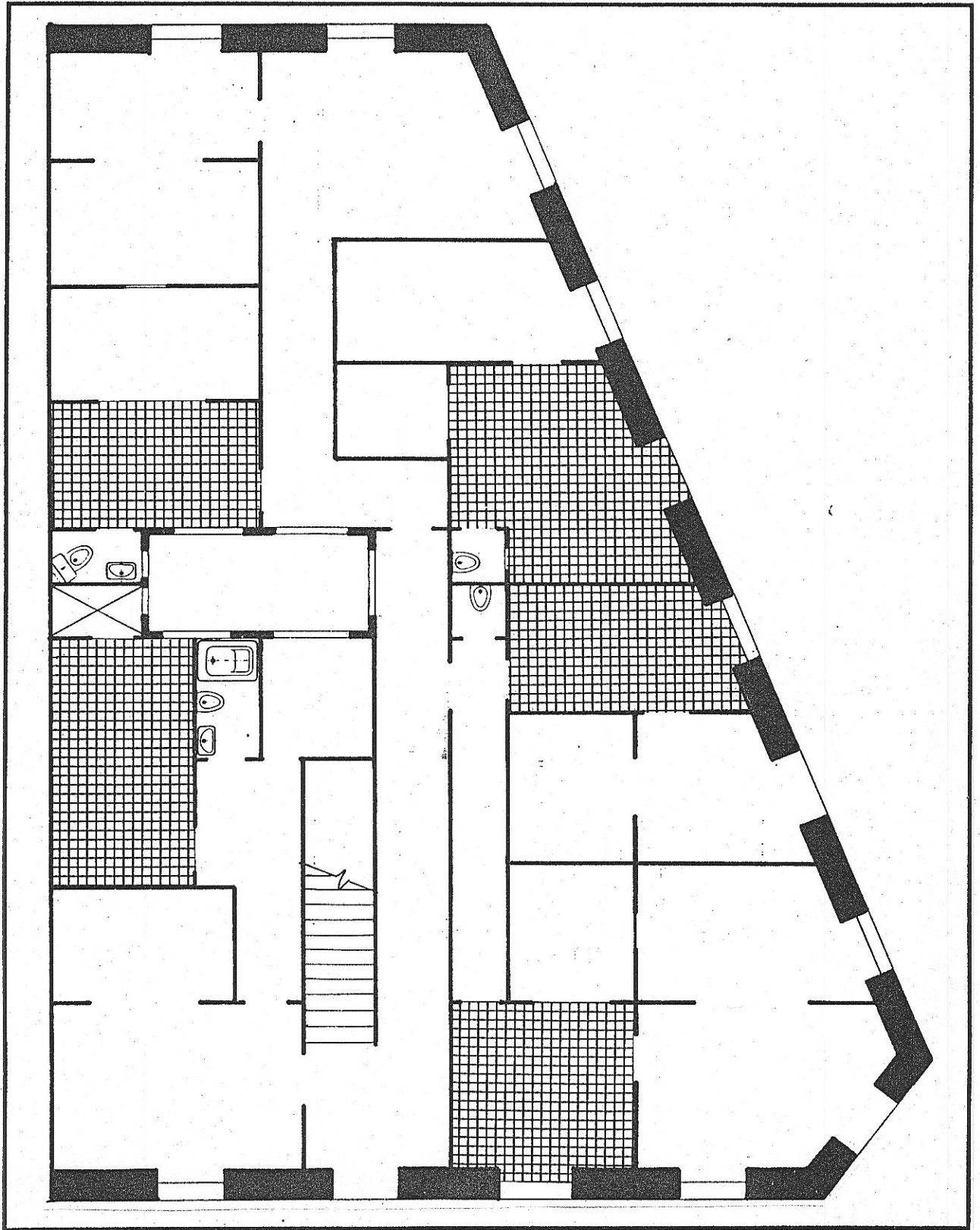

© Fichas de información y análisis de actuaciones de rehabilitación ARC/GRUSA

edificio Honesto Batallón 2

código del edificio

--	--	--	--	--

ESTADO ACTUAL: PLANTA TIPO

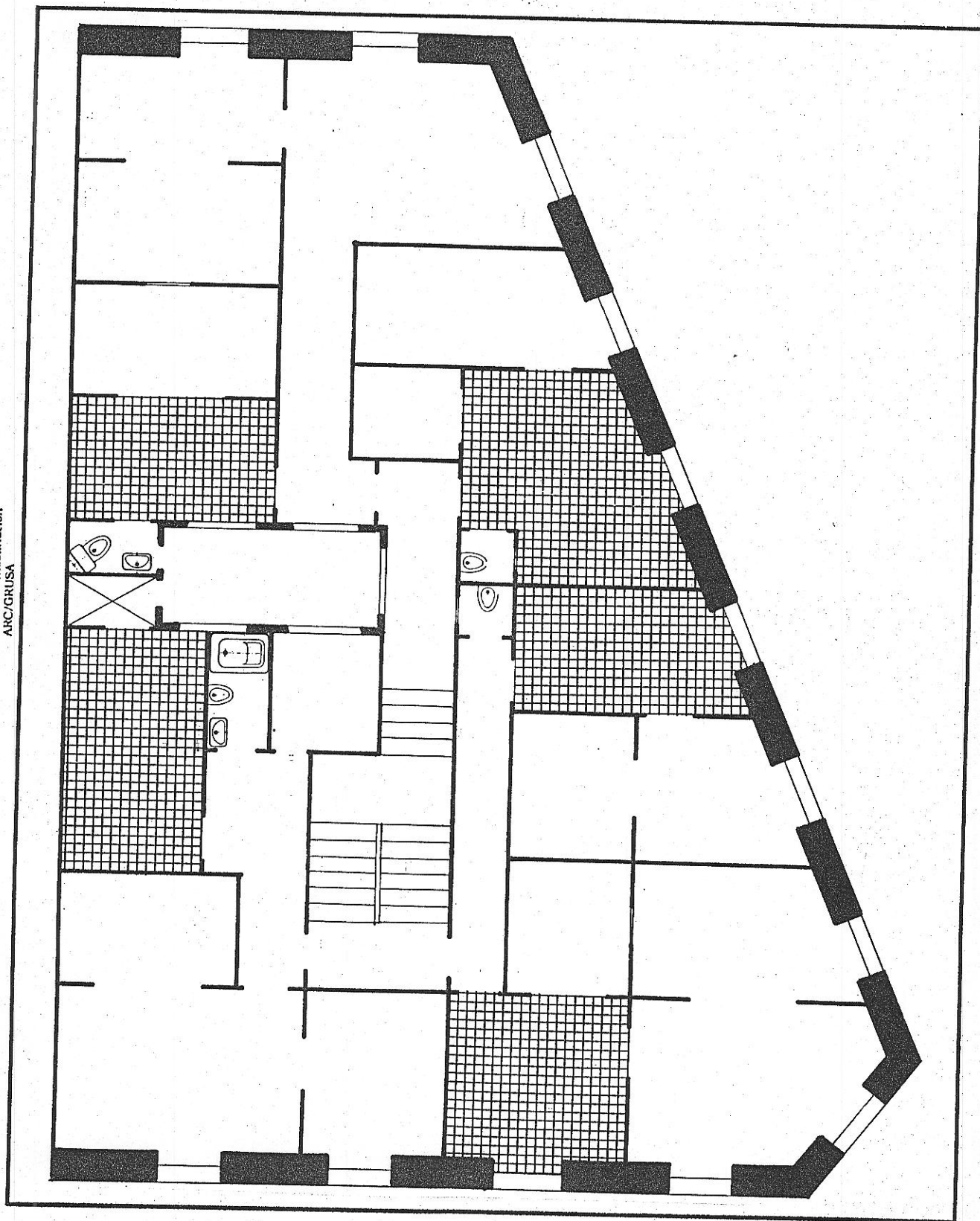

© Fichas de información y análisis de actuaciones de rehabilitación ARC/GRUSA

A

03
220902

edificio

código del edificio

--	--	--	--	--

DOCUMENTACION FOTOGRAFICA



© Fichas de información y análisis
de actuaciones de rehabilitación
ANC-CRUSA

B

220902⁰³

edificio Honesto Batallón, 2

código del edificio

--	--	--	--	--

DOCUMENTACION FOTOGRAFICA



I.6

03
22092

código del edificio

CARACTERISTICAS HISTORICAS, TIPOLOGICAS Y ARQUITECTONICAS

LOCALIZACION EN AREA HOMOGenea Barrio de Cimadevilla parte alta

EPOCA DE CONSTRUCCION

EPOCA DE CONSTRUCCION	Año	Período	1940-60.
REFORMAS O AMPLIACIONES	Año	Período	

Notas

TIPOLOGIA

Tipología básica Residencial colectiva, vivienda obrera, programa deficiente tres fachadas con patio.

Variante

Modificaciones en la tipología originaria

USO

Uso originario Residencial

Uso actual Residencial

CARACTERISTICAS ARQUITECTONICAS

Rasgos estilísticos y formales Vivienda obrera de postguerra, infima calidad constructiva.

DOCUMENTACION ARQUITECTONICA

Archivo. Expediente nº

Arquitecto:

Promotor:

Notas:

ELEMENTOS DE INTERES

	INTERES			ELEMENTOS INADECUADOS	INADECUACION			ADAPTACION		
	E	M	L		E	M	L	D	M	F
Composición arquitectónica gral	<input type="checkbox"/>	<input type="checkbox"/>	<input type="checkbox"/>	Tipología inadecuada	<input type="checkbox"/>	<input checked="" type="checkbox"/>	<input type="checkbox"/>	<input checked="" type="checkbox"/>	<input type="checkbox"/>	<input type="checkbox"/>
Tipología	<input type="checkbox"/>	<input type="checkbox"/>	<input type="checkbox"/>	Volúmen o altura reducida	<input type="checkbox"/>	<input type="checkbox"/>	<input type="checkbox"/>	<input type="checkbox"/>	<input type="checkbox"/>	<input type="checkbox"/>
Interés histórico	<input type="checkbox"/>	<input type="checkbox"/>	<input type="checkbox"/>	Volúmen o altura excesiva	<input type="checkbox"/>	<input type="checkbox"/>	<input type="checkbox"/>	<input type="checkbox"/>	<input type="checkbox"/>	<input type="checkbox"/>
Adecuación ambiental fachada	<input type="checkbox"/>	<input type="checkbox"/>	<input type="checkbox"/>	Composición de fachada	<input checked="" type="checkbox"/>	<input type="checkbox"/>	<input type="checkbox"/>	<input type="checkbox"/>	<input checked="" type="checkbox"/>	<input type="checkbox"/>
Sistemas construc.y materiales	<input type="checkbox"/>	<input type="checkbox"/>	<input type="checkbox"/>	Cuerpos añadidos	<input type="checkbox"/>	<input type="checkbox"/>	<input type="checkbox"/>	<input type="checkbox"/>	<input type="checkbox"/>	<input type="checkbox"/>
Obra de arquitecto de interés	<input type="checkbox"/>	<input type="checkbox"/>	<input type="checkbox"/>	Acabados de fachada	<input checked="" type="checkbox"/>	<input type="checkbox"/>	<input type="checkbox"/>	<input type="checkbox"/>	<input checked="" type="checkbox"/>	<input type="checkbox"/>
Otros:	<input type="checkbox"/>	<input type="checkbox"/>	<input type="checkbox"/>	Condiciones ambientales	<input type="checkbox"/>	<input type="checkbox"/>	<input type="checkbox"/>	<input type="checkbox"/>	<input type="checkbox"/>	<input type="checkbox"/>
INTERES GENERAL DEL EDIFICIO	<input type="checkbox"/>	<input type="checkbox"/>	<input type="checkbox"/>	Otros:	<input type="checkbox"/>	<input type="checkbox"/>	<input type="checkbox"/>	<input type="checkbox"/>	<input type="checkbox"/>	<input type="checkbox"/>

E=Excepcional M=Medio L=Ligero

E=Extremo M=Medio L=Ligero

D=Difícil M=Medio F=Fácil

Fichas de información y análisis de actuaciones de rehabilitación ARC/GRUSA

FACHADAS: MATERIALES Y ACABADOS

Fichas de información y análisis de actuaciones de rehabilitación
ARC GRUSA

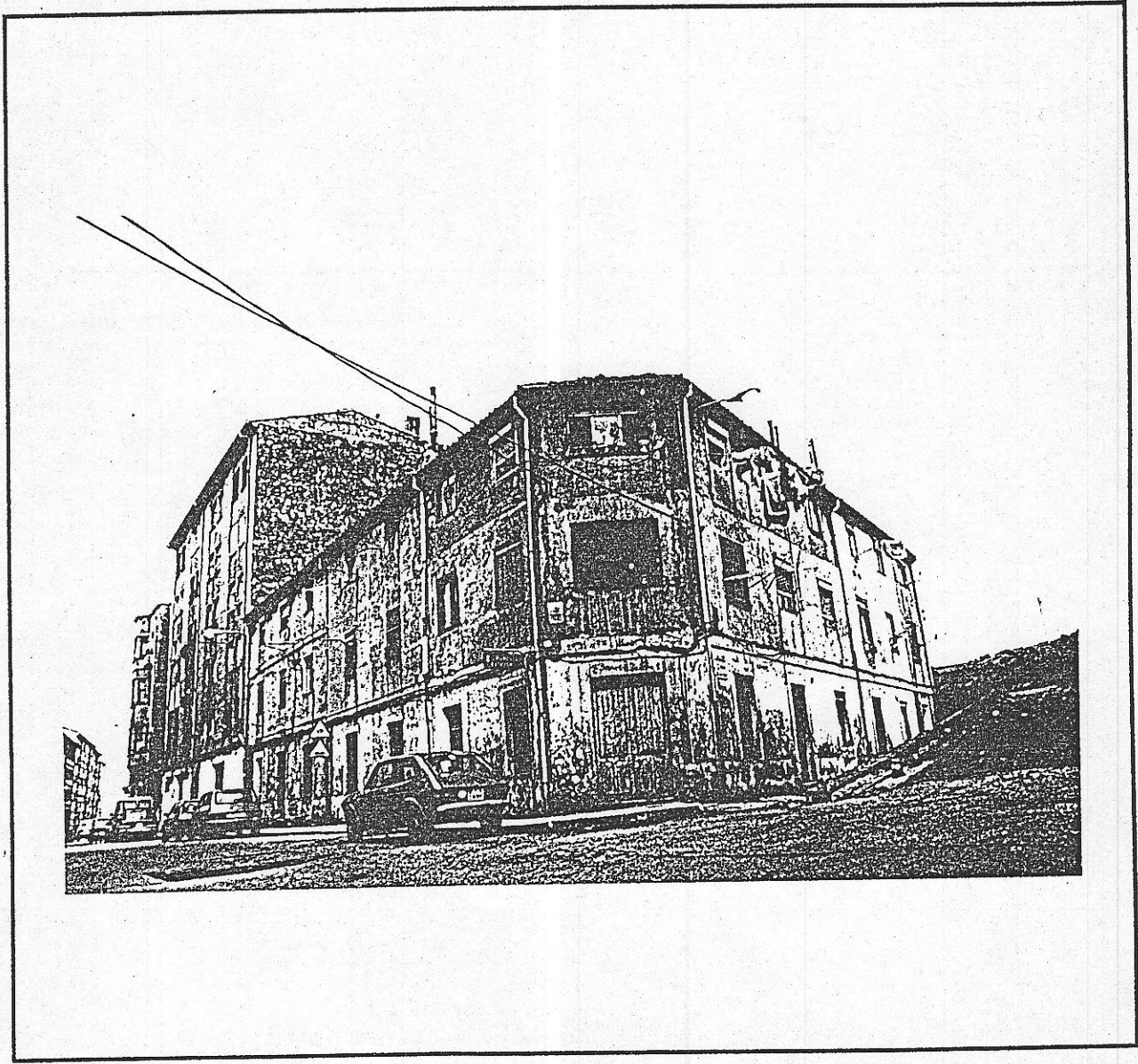

FACHADA PRINCIPAL

Planta Baja MURO LADRILLO ENTASCADO
Plantas Superiores MURO LADRILLO ENTASCADO

FACHADA POSTERIOR

Planta Baja
Plantas Superiores

CUBIERTA

MEDIANERIAS VISTAS

OTRAS PARTES Y ELEMENTOS DEL EDIFICIO

Carpintería exterior MADERA INFINA CALIDAD

Cornisa o alero

Otros:

Otros:

AYUNTAMIENTO DE GIJON

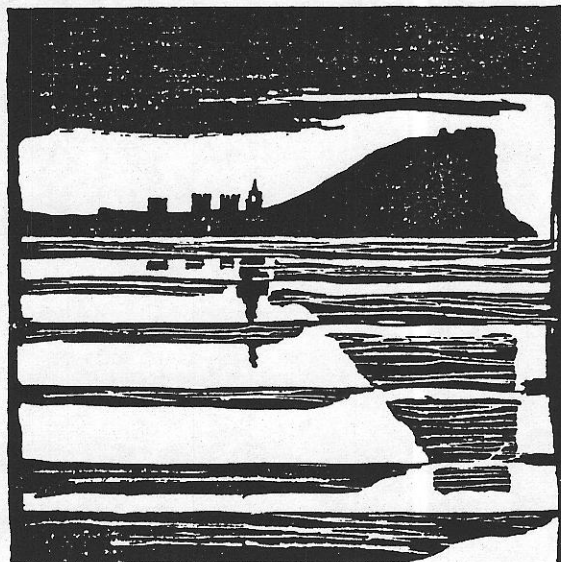

Plan Especial
de Protección y Reforma Interior
del barrio de Cimadevilla

NORMATIVA

MANZANA

EDIFICIO

12210191

13

N.2

220903

código del edificio

22091 3

CALIFICACION Y NORMATIVA DE ACTUACION

CALIFICACION: FE

EDIFICIO, FUERA DE ORDENACION, A DEMOLER Y SUSTITUIR CON INCREMENTO DE ALTURA.

APLICACION DE LA CALIFICACION:

Edificios especialmente disconformes por la inadecuación de su tipología y/o por su altura reducida respecto a la edificación del entorno, a sustituir por edificios de altura conforme y características arquitectónicas adecuadas.

SISTEMA DE ACTUACION:

Proyecto de edificación, promovido por la propiedad.

PLAZO PREVISTO:

En defecto de iniciativa de la propiedad podrá aplicarse el sistema de expropiación previsto en el Art. 66 de la Ley del Suelo.

OBRAS AUTORIZADAS:

No podrán realizarse obras de consolidación, mejora o aumento de volúmen.

Se autorizan obras de mantenimiento y reparación de ligera entidad exigidas por motivos de seguridad, salubridad y ornato.

Podrán autorizarse obras de consolidación en las circunstancias excepcionales previstas en el Art. 59 de la Ley del Suelo.

CONDICIONES ESPECIFICAS DE ACTUACION

CONDICIONES DIMENSIONALES Y VOLUMETRICAS

- Alineación exterior: la determinada en Plano de Normativa de Características de la Edificación
- Alineación interior: la determinada en Plano de Normativa de Características de la Edificación
- Fondo edificable máximo: _____
- Superficie ocupable en sótano: _____ 100%
- Patios: Localización aproximada en Plano. Dimensiones mínimas: _____
- Otras: _____

CONDICIONES DE VOLUMEN Y FORMA

- Número de plantas sobre rasante, incluyendo la baja _____
- Ocupación bajo cubierta inclinada. Autorizada No autorizada **CUATRO** ~~TRES~~ ~~(B - II)~~
- Uso específico bajo cubierta: espacios habitables unidos a vivienda planta inferior o trasteros _____
- Altura libre de piso en planta baja: Normativa General del Plan. _____
- Altura libre de piso en plantas superiores: " _____
- Altura de cornisa: " _____
- Cubierta. Inclinación: " _____
- Autorización de galerías voladas sobre alineación interior No Sí metros: _____
- Autorización de miradores en fachada No Sí _____

CONDICIONES ESTETICAS Y FORMALES ESPECIFICAS

Proyecto unitario con Honesto Batalón, 4.

CONDICIONES ESPECIFICAS DE USO